KONAMI

がんばれゴエモン2

TM

© KONAMI 1989

RC833

遊び方

ファミリーコンピュータ

コナミ株式会社

〒101 東京都千代田区神田神保町3丁目25 TEL. 03-264-5678(代)
〒561 大阪府豊中市庄内栄町4丁目23-18 TEL. 06-334-0335(代)
〒060 札幌市中央区北1条西5丁目2-9 TEL. 011-232-3778(代)
〒810 福岡市中央区天神2丁目8-30 TEL. 092-715-2367(代)

コナミ・テレフォンサービス

【北海道地区】札幌 011(851)3000
【東北地区】青森 0177(22)5731
秋田 0188(24)7000
【関東地区】東京 03(262)9110
【北陸地区】新潟 025(229)1141
【関西地区】大阪 06(334)0399
【四国地区】松山 0899(33)3399
【九州地区】福岡 092(715)8200
大牟田 0944(55)4444
鹿児島 0944(72)0606

ファミリーコンピュータ・ファミコンは任天堂の商標です。

このたびはコナミの「がんばれゴエモン2」をお買い上げいただきまして、誠にありがとうございます。
プレイされる前にこの説明書をお読みいただきますと、より一層楽しく遊べます。
正しい使用法でご愛用ください。

ご注意

- ご使用後はACアダプタをコンセントから必ず抜いておいてください。
- テレビ画面からできるだけ離れてゲームをしてください。
- 長時間ゲームをする時は、健康のため、約2時間ごとに10分～15分の小休止をしてください。

ものがたり 3
定め書き 5
カラクリ城をめざせ！ 7
石川ゴエモン 9
ねずみ小僧えびす丸 11
コントローラーの使用法 13
画面表示 15
迷路の進み方 16
お店の説明 18
アイテムの説明 19
かまゆで～～～！ 25
コンティニューの仕方 26
キャラクターの紹介 27

ものがたり

弱きを助け、強きをくじく、天下の大泥棒、石川ゴエモンたぁオイラの事でい！世の中のくさった大名たちから小判を盗み、貧しい者に分け与える、そんなオイラも失敗はあらあね。ちっとばっかり魔がさしたのか、へっぽこ十手持ちに捕まっちまった。ごらんの通り、九州は肥後の国まで送られて牢獄暮らしたあなさけねえ。こんなオンボロ牢屋ぬけ出すなんぞ朝めし前。だけどもしばらくはのんびり羽をのばすもよし、と昼寝をきめ込んでたら、大胆にもこのオレ様をたたきおこすヤツがいる。ナンダナンダと起きてみてこりゃまたオドロイた。ねずみ小僧えびす丸じゃねえか。

えびす丸の話を聞いてまたまたオドロイた。ヤツは『カラクリ城』に隠されている殿様の財宝を盗もうとして捕まっちまったらしい。

『カラクリ城』の財宝と聞いてノンビリ昼寝をしてられるオイラじゃねえ。こんな牢獄ぬけ出して、男ゴエモン一世一代の大仕事。いっちょやってやろうじゃあねえか！

定め書き

日本諸国を旅してカラクリ城を探し出し、財宝を手に入れろ！

一、関所を通るには、通行手形を三つ集めるんだ。

二、がまぐちやひょうたんを跳び越えて小判やアイテムを手に入れるんだ。

三、店で品物を買ってパワーアップするんだ。

四、２人同時でプレイができるぞ。ゴエモン（１Ｐ）とえびす丸（２Ｐ）の２人で力をあわせてがんばれ！

カラクリ城をめざせ！

またまたはじまるゴエモンの珍道中。

からくり城はどこなんだ!?

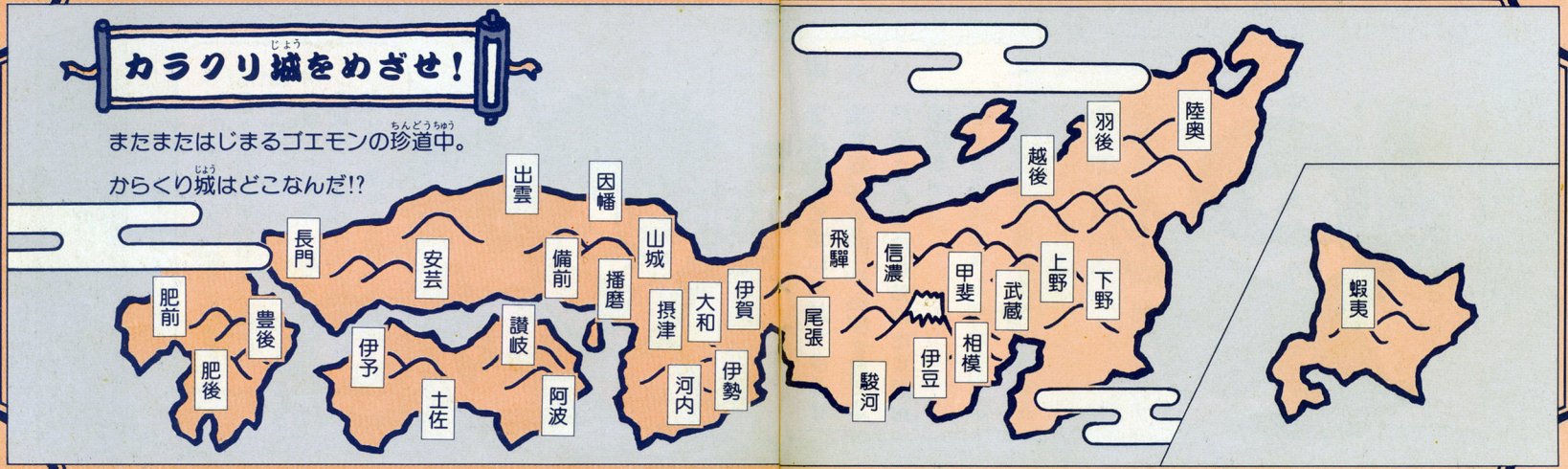

石川ゴエモン

やいやいやい！オレ様をだれだと思ってやがるんでい。天下の大泥棒ゴエモン様でい！
オレ様のプロフィールとか言うモンを教えてやるから耳の穴かっぽじってよく聞きやがれよっ！

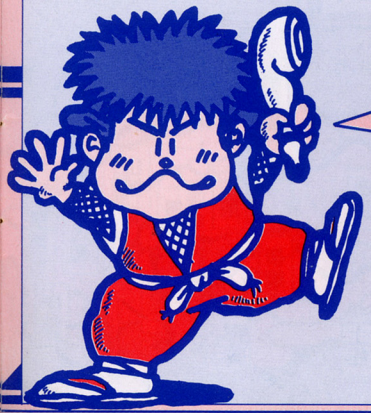

身長	一六九センチ
体重	五九キロ
星座	お羊座
血液型	A型
趣味	金を集めること。
特技	耳からタバコの煙を出す。
性格	かなりエッチなヤツ。でも正義感は人一倍！

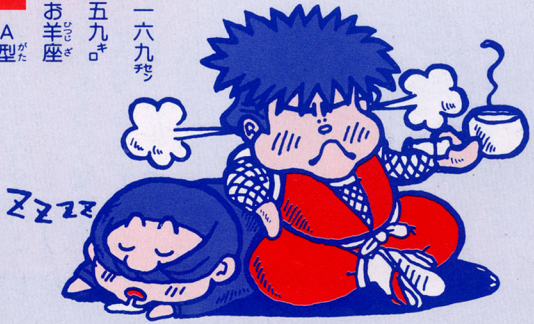

ねずみ小僧えびす丸

あっあんなあ、わて　えびす丸って言いますねん。
こんどはじめてゴエモン兄さんとゲームに出させてもらってますねん。あんじょう　たのんまっせ――！

身長	一六五センチ
体重	七〇キロ（ダイエット中）
星座	おとめ座
血液型	ＡＢ型
趣味	食う　眠る　遊ぶ
特技	鼻で笛をふける！
性格	めちゃくちゃ明るいヤツ。何を考えてんだか…はっきり言っておまぬけさんだったりする。

２Ｐ同時プレイの時どちらかが先にやられてしまっても残りの１人に、プレイヤーの残り数が２人以上あればだいじょうぶ！コントローラーのⒶボタンでまたまた２Ｐ同時プレイだい！
１Ｐの時プレイヤーの残り数が２人以上あったらⒶボタンで割り込み２Ｐ同時プレイもできちゃうんだ！

コントローラーの使用法

タイトル画面でSTARTボタンを押すと、セレクト画面に変わります。
1P(ゴエモンか2P同時(ゴエモン&えびす丸)かをSELECTボタンで選んで下さい。
STARTボタンを押すとゲームがはじまります。

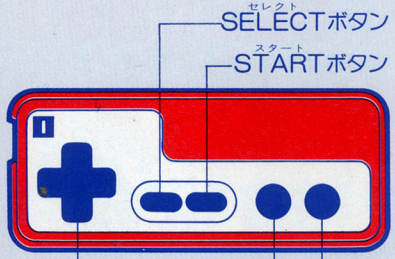

ゲーム画面

✚コントロールボタン
- プレイヤーが移動します。
- がけや階段など上に登る画面では✚コントロールボタン+Ⓐボタンでプレイヤーが上下します。

Ⓑボタン
- プレイヤーが攻撃します。

Ⓐボタン
- プレイヤーがジャンプします。

お店の画面

✚コントロールボタン
- プレイヤーが移動します。

Ⓑボタン
- 選択、文字送り

Ⓐボタン
- 決定

画面表示

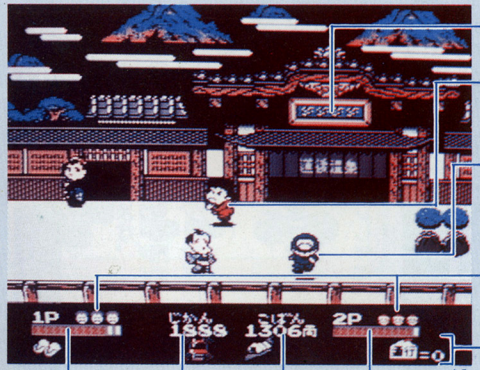

店

1Pプレイヤー
ゴエモン

2Pプレイヤー
えびす丸

プレイヤーの
残り数

アイテム表示

ゴエモン
ライフメーター

ゲーム
タイマー

あつめた
お金

えびす丸
ライフメーター

迷路の進み方

あるお店の奥には秘密の迷路があります。この迷路には通行手形や千両箱、その他アイテムが隠されています。

2P同時プレイの時、画面はゴエモン用、えびす丸用とそれぞれ別の画面が表示され、互いに助け合いながら迷路を進むことができます。

マップを手に入れると、アイテムのある位置と相手がいる位置を知ることができます。先にどちらかが出口に出れば相手も出ることができます。

迷路内での操作の仕方

✚コントロールボタンの▲で前進▼◀▶で方向が変わります。

迷路内でマップを手に入れればⒶボタンでマップが表示され自分のいる場所がわかるようになります。
アイテムの「これ象君」を持っていれば、道に迷った時もSELECTボタンで出口に出ることができます。

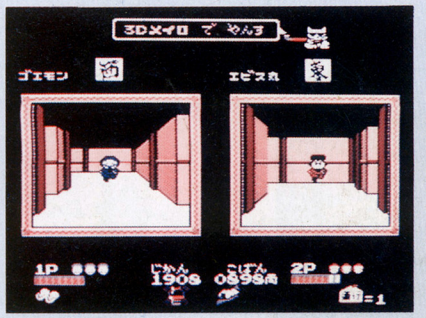

（2P同時プレイの時）

お店の説明

途中には色々なお店があり、アイテムを売ってくれたり、ライフを回復してくれたりします。2P同時の場合は、両方のコントローラーで操作できます。
店によっては、お金をはらって奥の部屋に行くことができます。

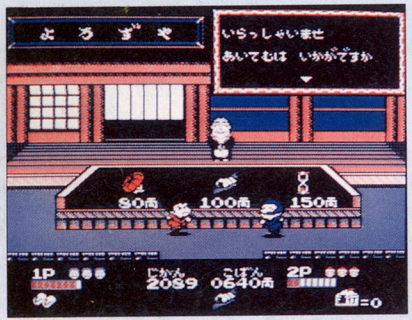

アイテムの説明

おたふく

・スピードアップします。

がまぐち

・飛びこえるとお金が出てきます。

まねきねこ

・パワーアップします。

こま

・一定時間無敵になります。

おにぎり

・ライフが0になるとライフを補充してくれます。

うんち

・パワーダウンします。

お守り

・カゴ屋よけ。

よろい

・バリア。

三度笠

・岩やフンなど、おちてくる物から身を守ります。

マップ
・迷路で自分の位置を表示してくれます。

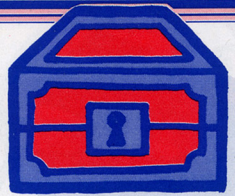

千両箱
・お金がふえます。

これを持っていると出口まで出れるんだ象君
・迷路で出口までつれて行ってくれます。

ふろしきづつみ
・ライフの容量がふえます。

サービスチャン
・1UP

ろうそく
・隠されている地下迷路の階段が見えます。

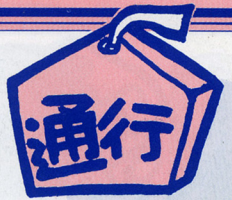

通行手形
・3つ集めると関所を通れます。

やじるし君
・迷路で出口の方向を教えてくれます。

砂時計
・残り時間が増えます。

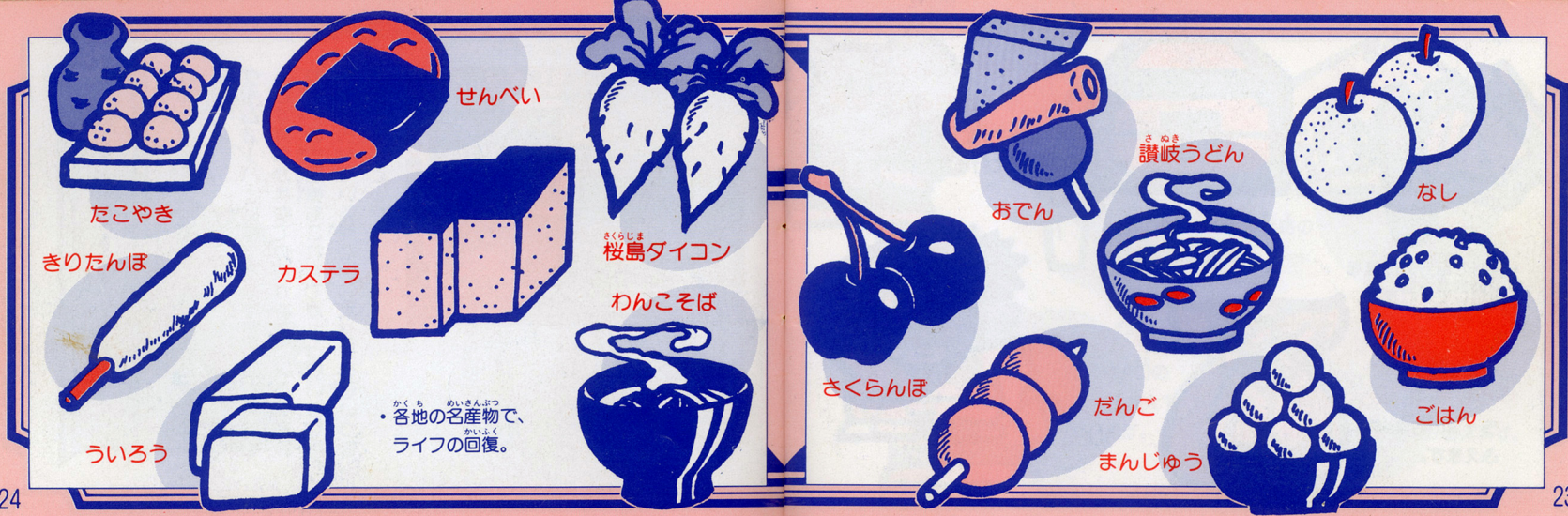
せんべい
たこやき
きりたんぽ
カステラ
桜島ダイコン
わんこそば
ういろう
・各地の名産物で、
ライフの回復。
讃岐うどん
おでん
なし
さくらんぼ
だんご
ごはん
まんじゅう

かまゆで〜〜〜！

なんとっ！各エリアに1回、復活のチャンスありっ！
ゲームオーバーになっちゃったらゴエモンもえびす丸もかまゆでの刑が待っている！あわれ天下の大泥棒もこれまでか…と思いきや吊り下げられている間にⒶⒷボタンを思いっきり連打すると…!?

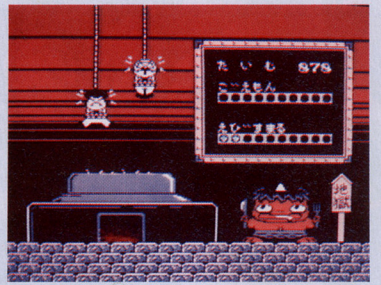

コンティニューの仕方

ゲームオーバーになった時、STARTボタンを押すと、アウトになったエリアからまた続けてゲームができます。
コンティニューをするとアイテムは全てなくなり、今まで貯めたお金も半分になってしまいます。

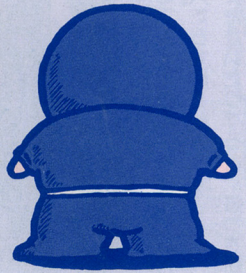

キャラクターの紹介

味方

やっぱり天下のゴエモンだね。ちゃんと味方をしてくれる人たちもいるんだ。でもまちがってたたいたりすると、怒って罰金をとられるぞ。

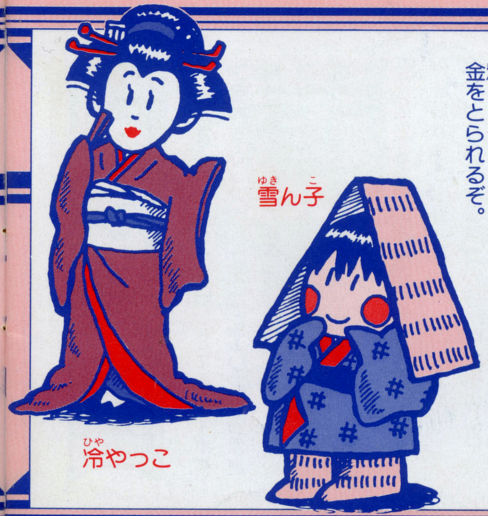

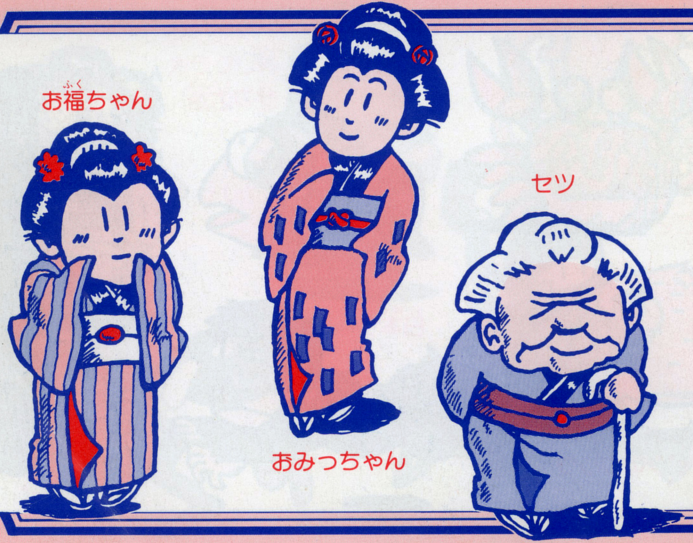

敵方

やっつけろ！やっつけろ！向かってくる敵をバッタバッタとなぎたおせば、小判がばんばんふえてゆく！

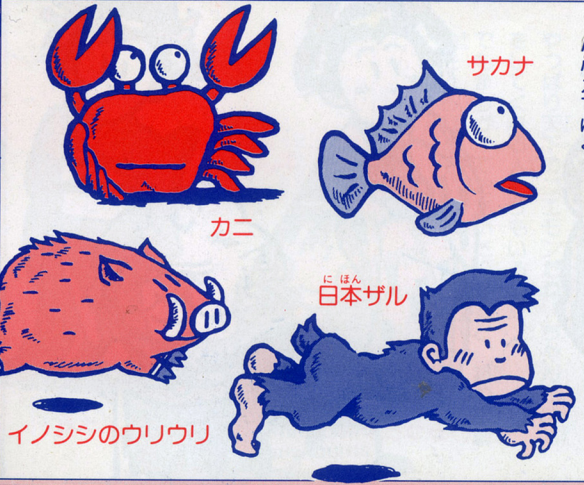

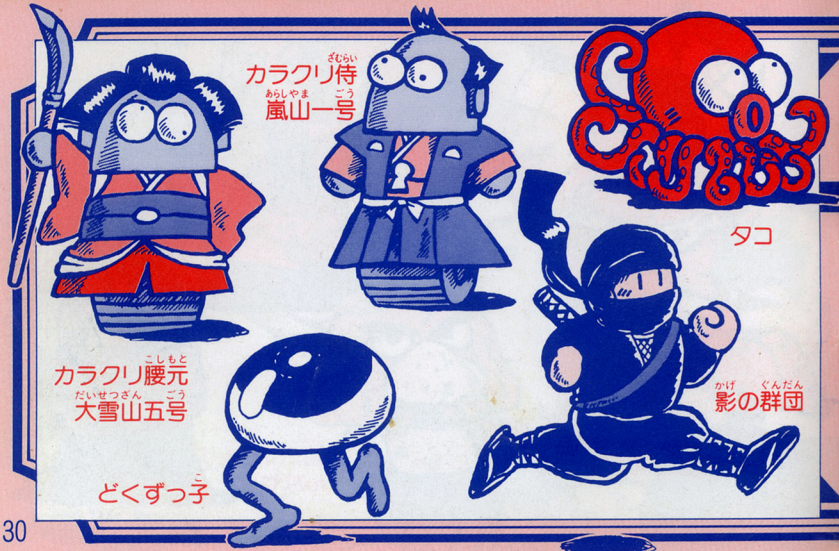

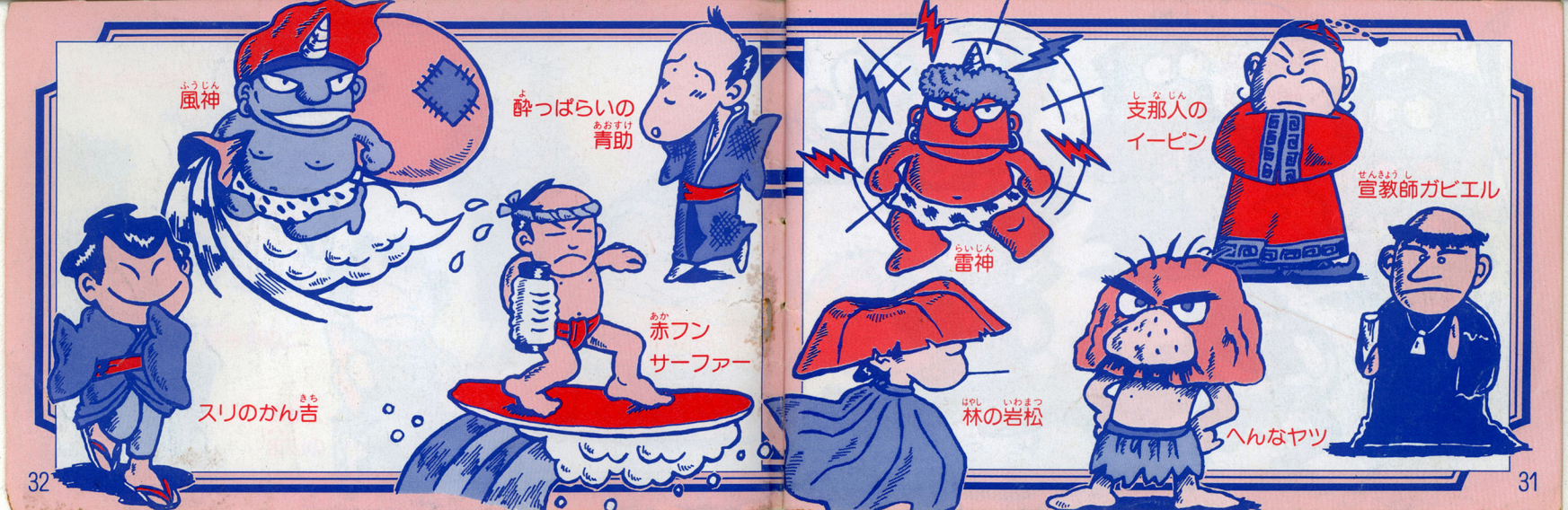
風神
酔っぱらいの
青助
スリのかん吉
赤フン
サーファー
雷神
支那人の
イーピン
宣教師ガビエル
林の岩松
へんなヤツ

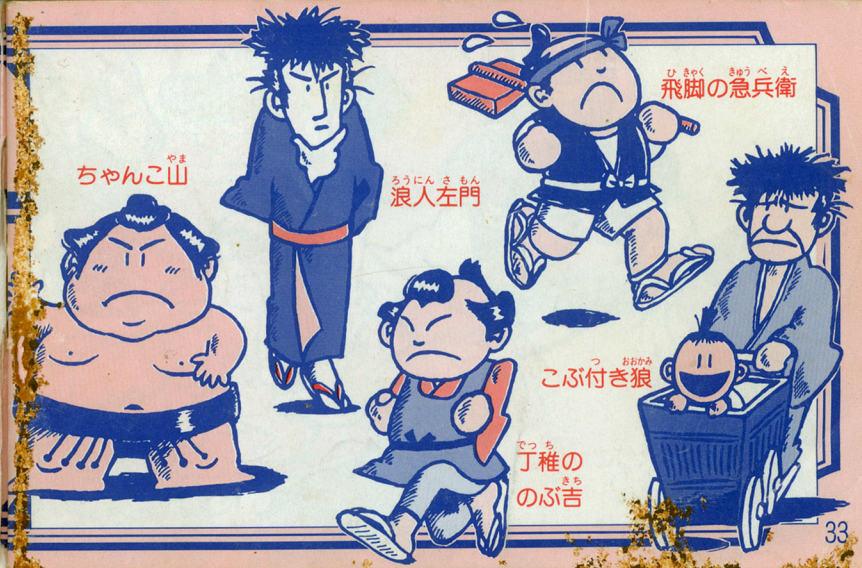

●精密機器です。強いショック、極端な温度条件下での使用や保管は避けてください。また、分解は絶対にしないでください。

●故障の原因となりますから、端子部に触れたり、水にぬらしたりしないでください。

●カセット交換の際、必ず電源をお切りください。

●エキスパンドコネクタ内（端子部）へ指や金属片を入れないでください。故障の原因となります。

●落丁・乱丁を除き、この「遊び方」の再発行はいたしません。